

# SLINGERMAATREGEL

## Fase 2 VERWIJDEREN

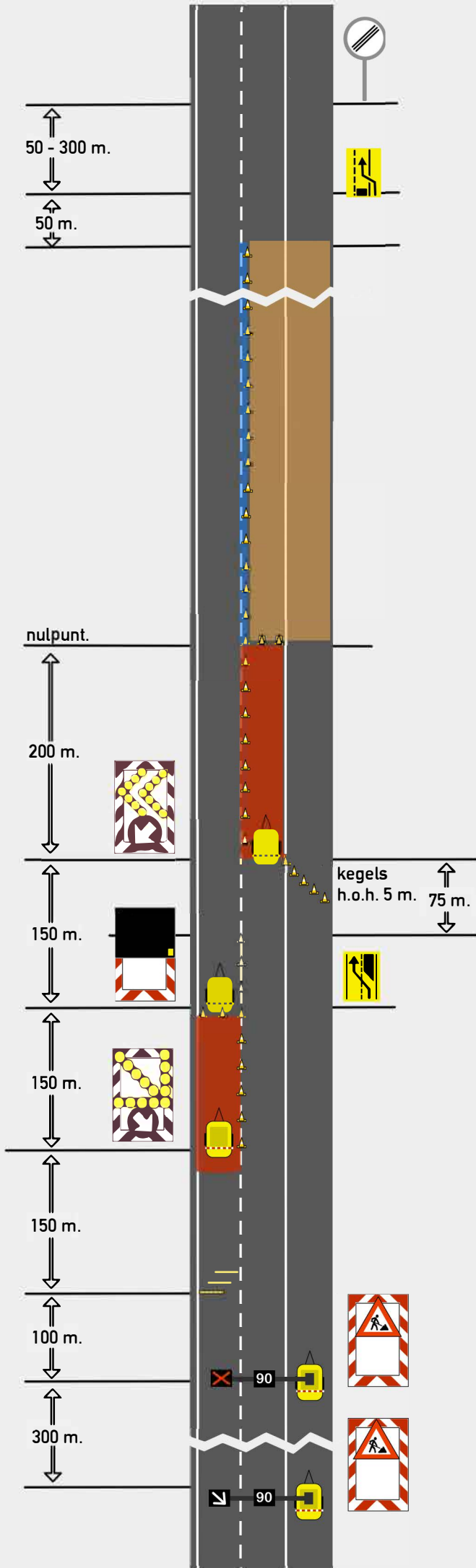

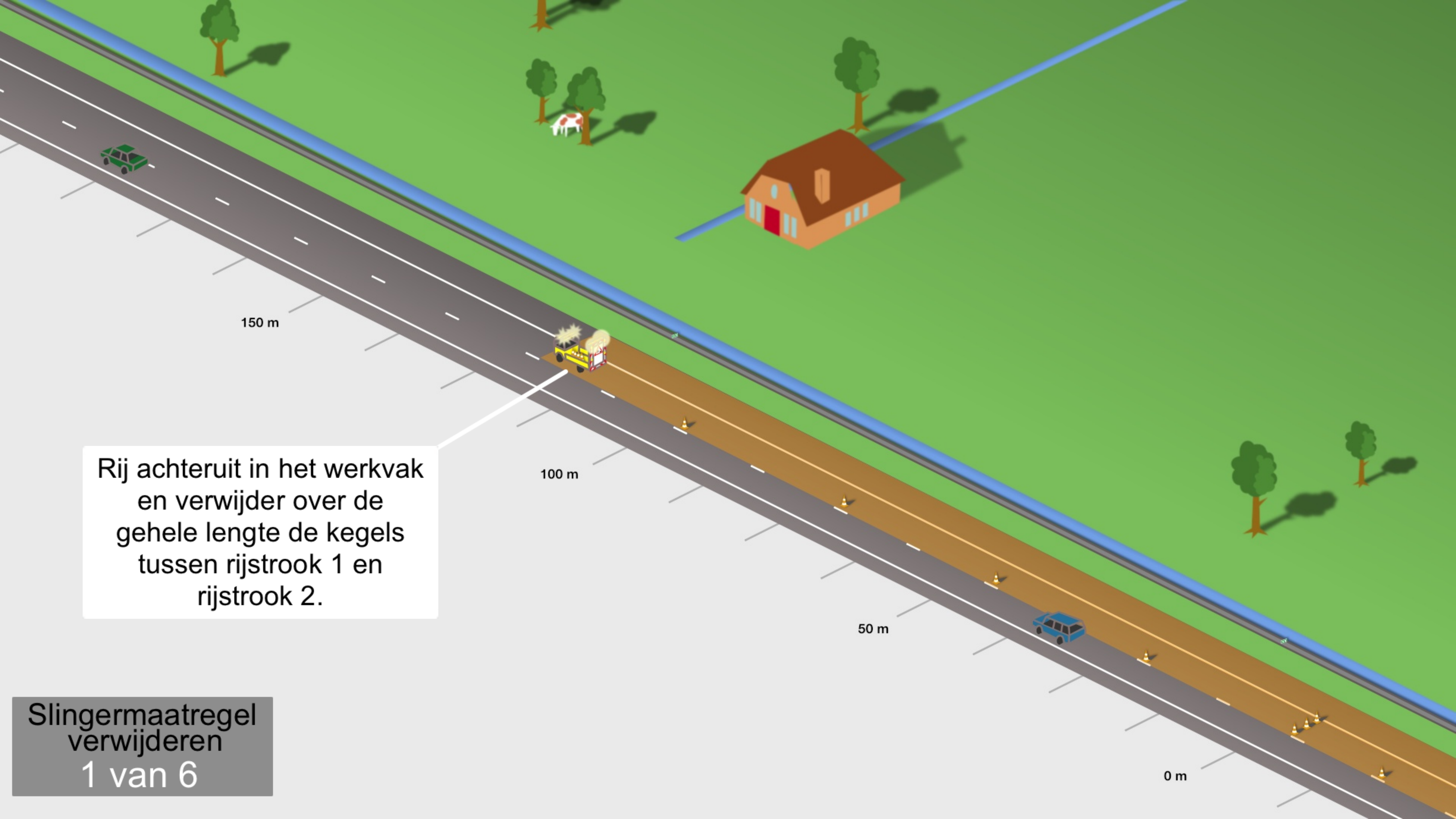

Rij achteruit in het werkvak  
en verwijder over de  
gehele lengte de kegels  
tussen rijstrook 1 en  
rijstrook 2.

Slingermaatregel  
verwijderen  
1 van 6

0 m

Als het werkvoertuig de 3 kegel markering ophaalt, moet de botsabsorber 50 meter voor de Chevronwagen staan.

Slingermaatregel  
verwijderen  
2 van 6

50 m.



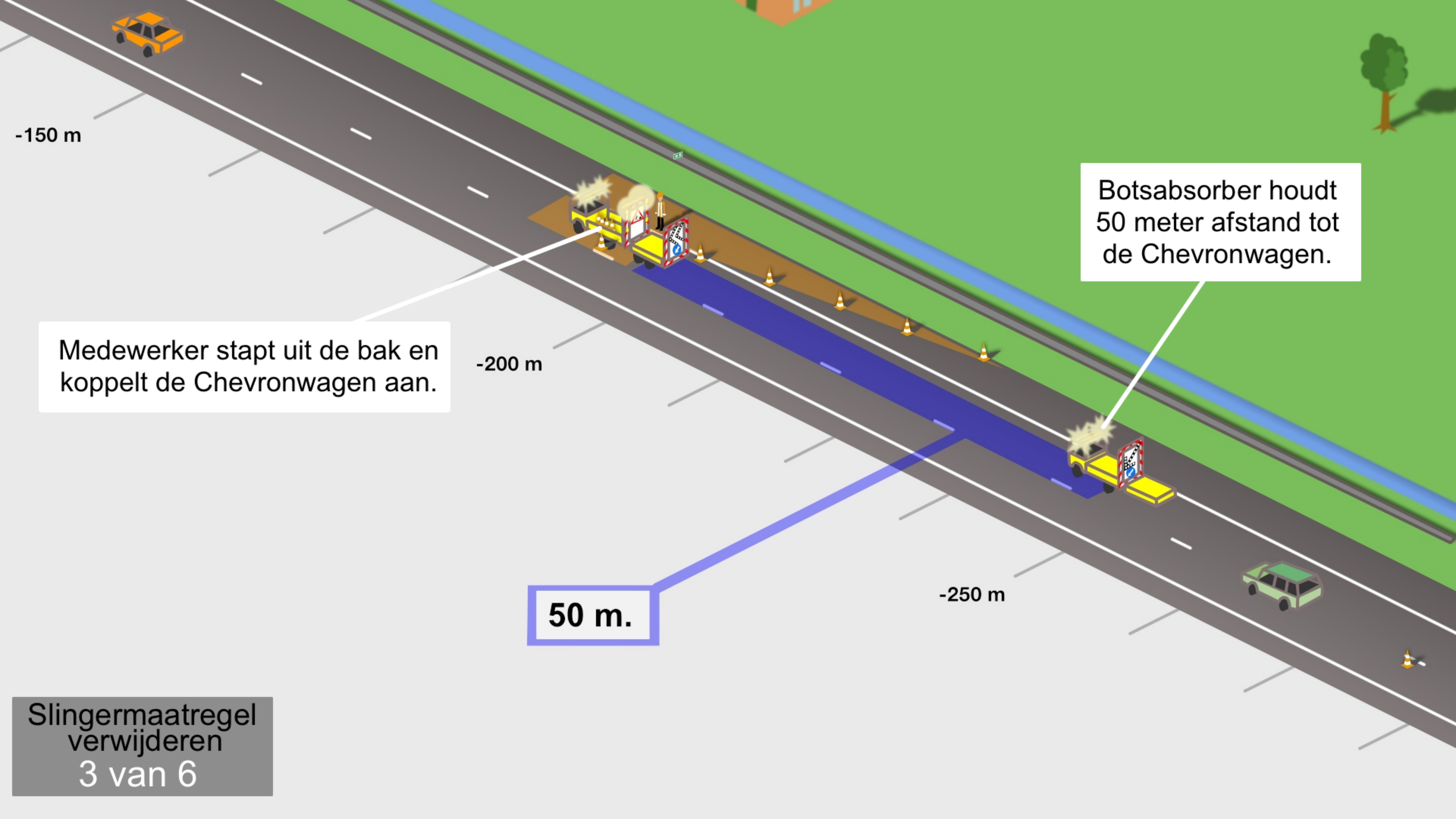

Botsabsorber houdt 50 meter afstand tot de Chevronwagen.

Medewerker stapt uit de bak en koppelt de Chevronwagen aan.

50 m.

-250 m

-200 m

-150 m

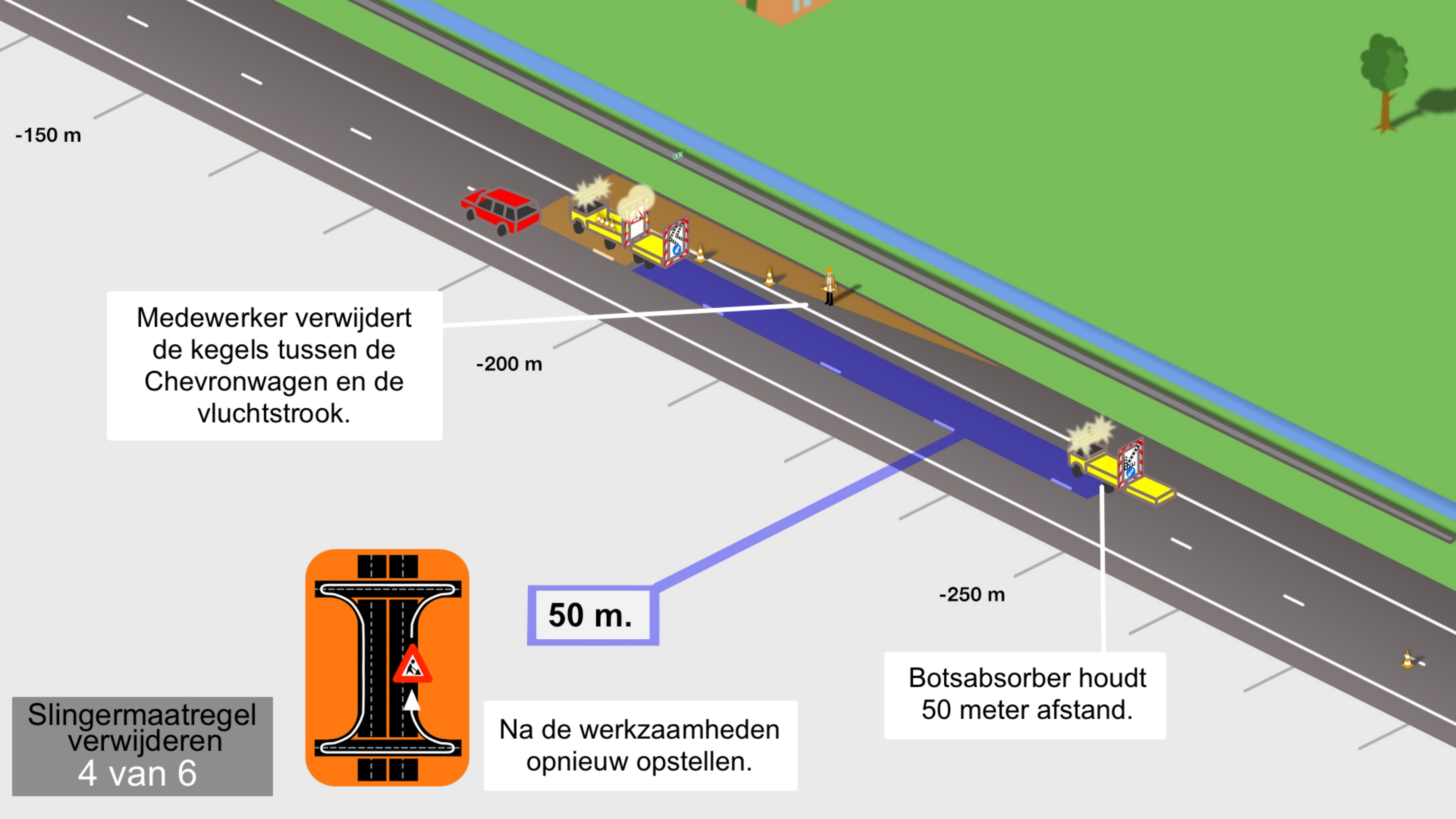

-150 m

Medewerker verwijdert de kegels tussen de Chevronwagen en de vluchtstrook.

-200 m

50 m.

Na de werkzaamheden opnieuw opstellen.

-250 m

Botsabsorber houdt 50 meter afstand.

Slingermaatregel verwijderen  
4 van 6



VOOR HET VERWIJDEREN VAN  
DE AFZETTING OP RIJSTROOK 1  
WORDT VERWEZEN NAAR  
FIGUUR 210  
-VERWIJDEREN AFZETTING-.

VOOR HET VERWIJDEREN  
VANDE MRS-EN WORDT  
VERWEZEN NAAR  
HET FIGUUR  
-VERWIJDEREN MRS-.

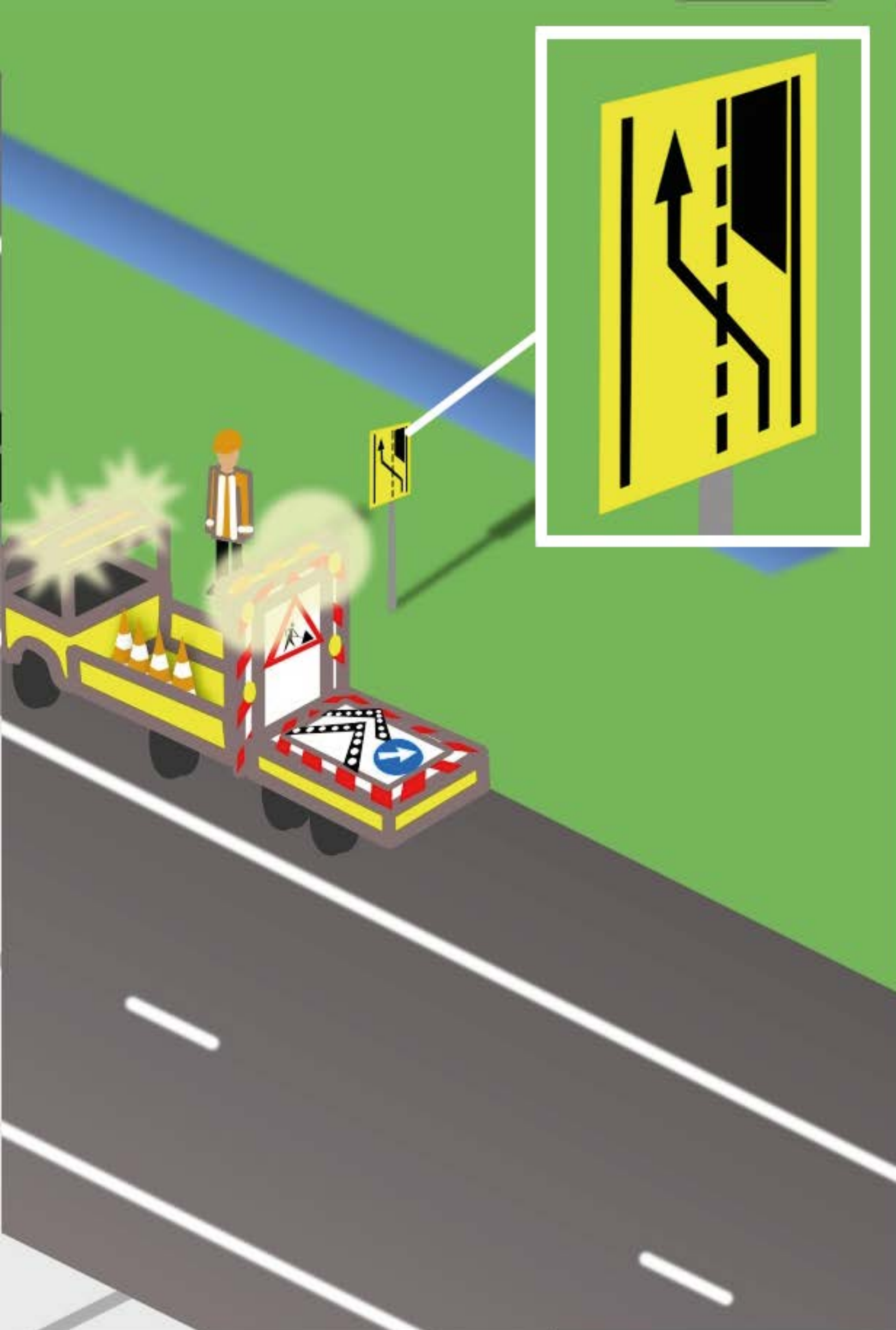

Slingermaatregel  
verwijderen  
5 van 6

Verwijder alle  
borden uit de berm.

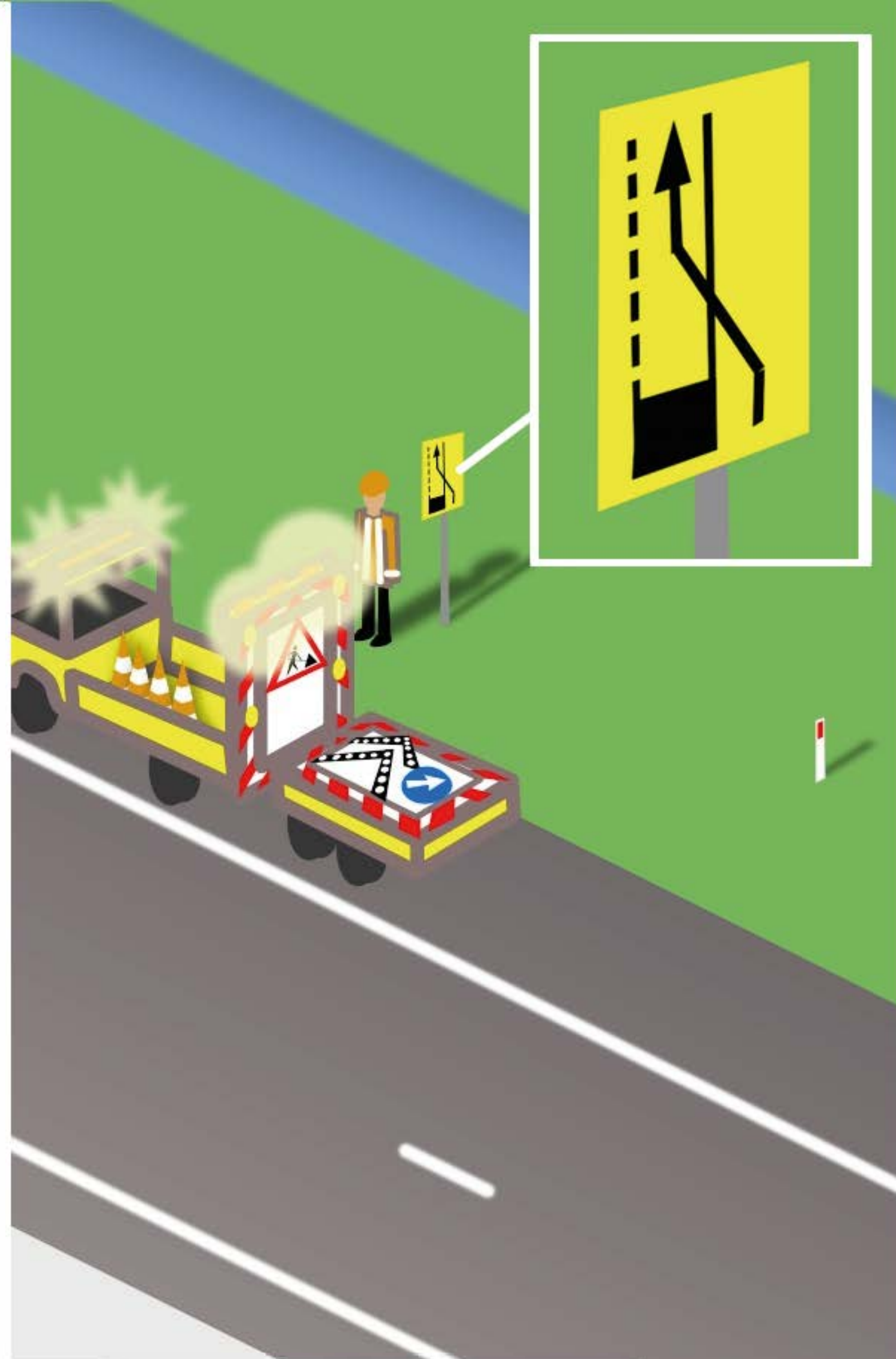

Actieraam met  
alternierende lampen  
staat aan.

