

Werkvoertuig voegt in op de vluchtstrook en remt bij de MRS 2. Schakelt deze uit en zet de groene pijlen aan.

**MRS  
verwijderen**  
1 van 9

Zwaailichten van het werkvoertuigen zijn 300 m. voor de Andreasstrips aangezet.

Indien mogelijk uitstappen aan de verkeersluwe zijde

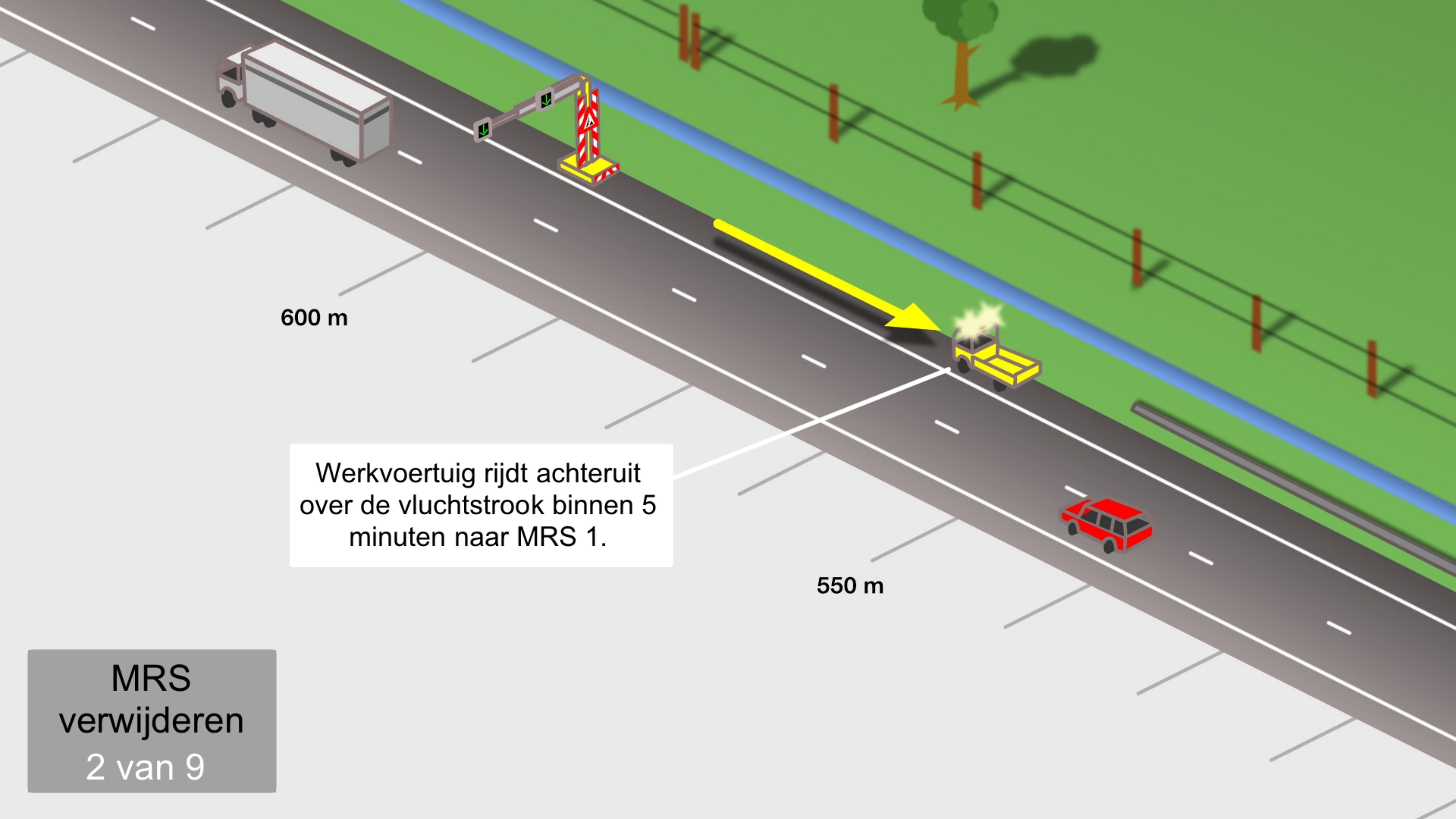

600 m

Werkvoertuig rijdt achteruit over de vluchtstrook binnen 5 minuten naar MRS 1.

550 m

MRS  
verwijderen  
2 van 9

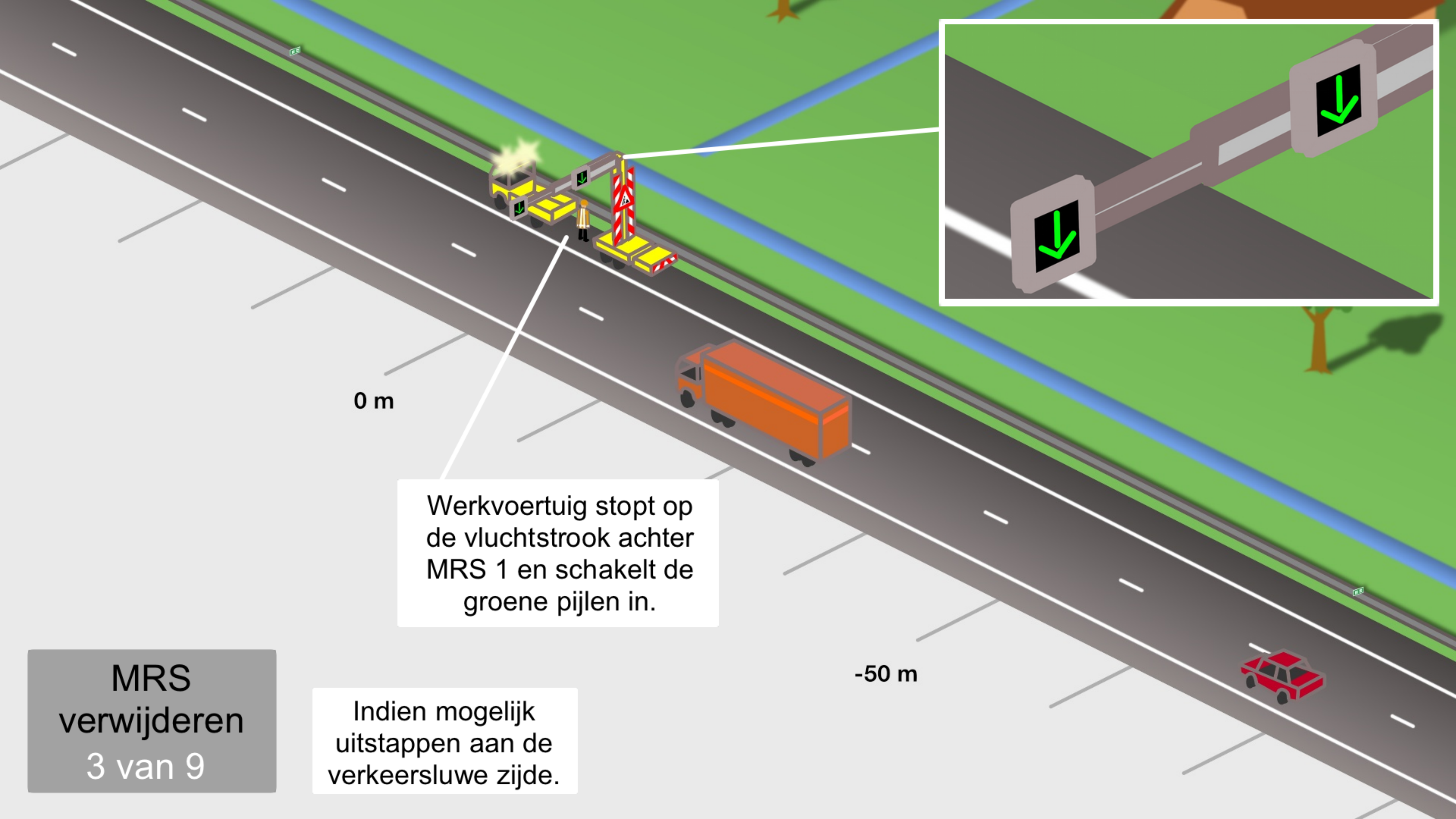

0 m

Werkvoertuig stopt op de vluchtstrook achter MRS 1 en schakelt de groene pijlen in.

-50 m

Indien mogelijk uitstappen aan de verkeersluwe zijde.

MRS verwijderen  
3 van 9

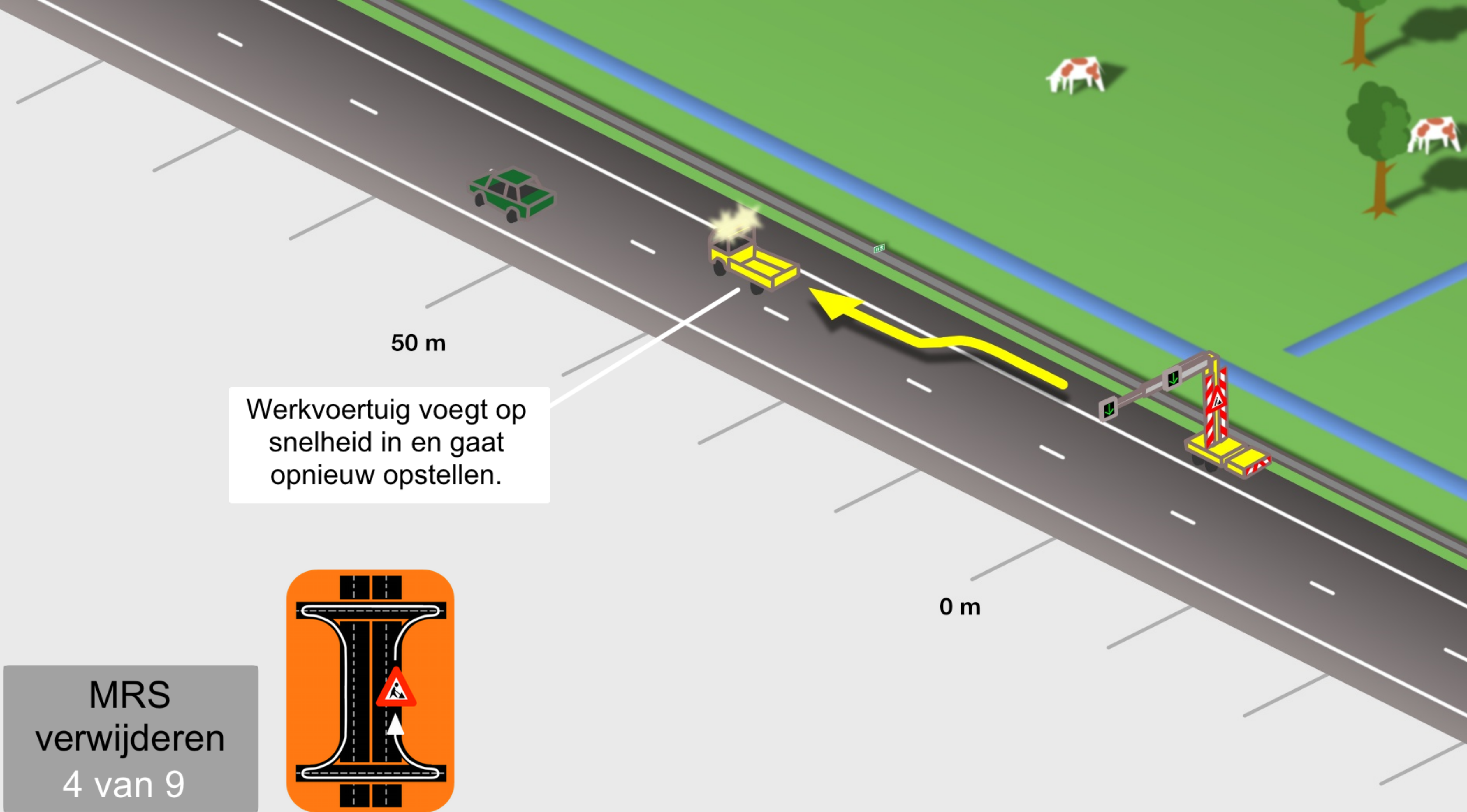

Werkvoertuig voegt op snelheid in en gaat opnieuw opstellen.

MRS  
verwijderen  
4 van 9



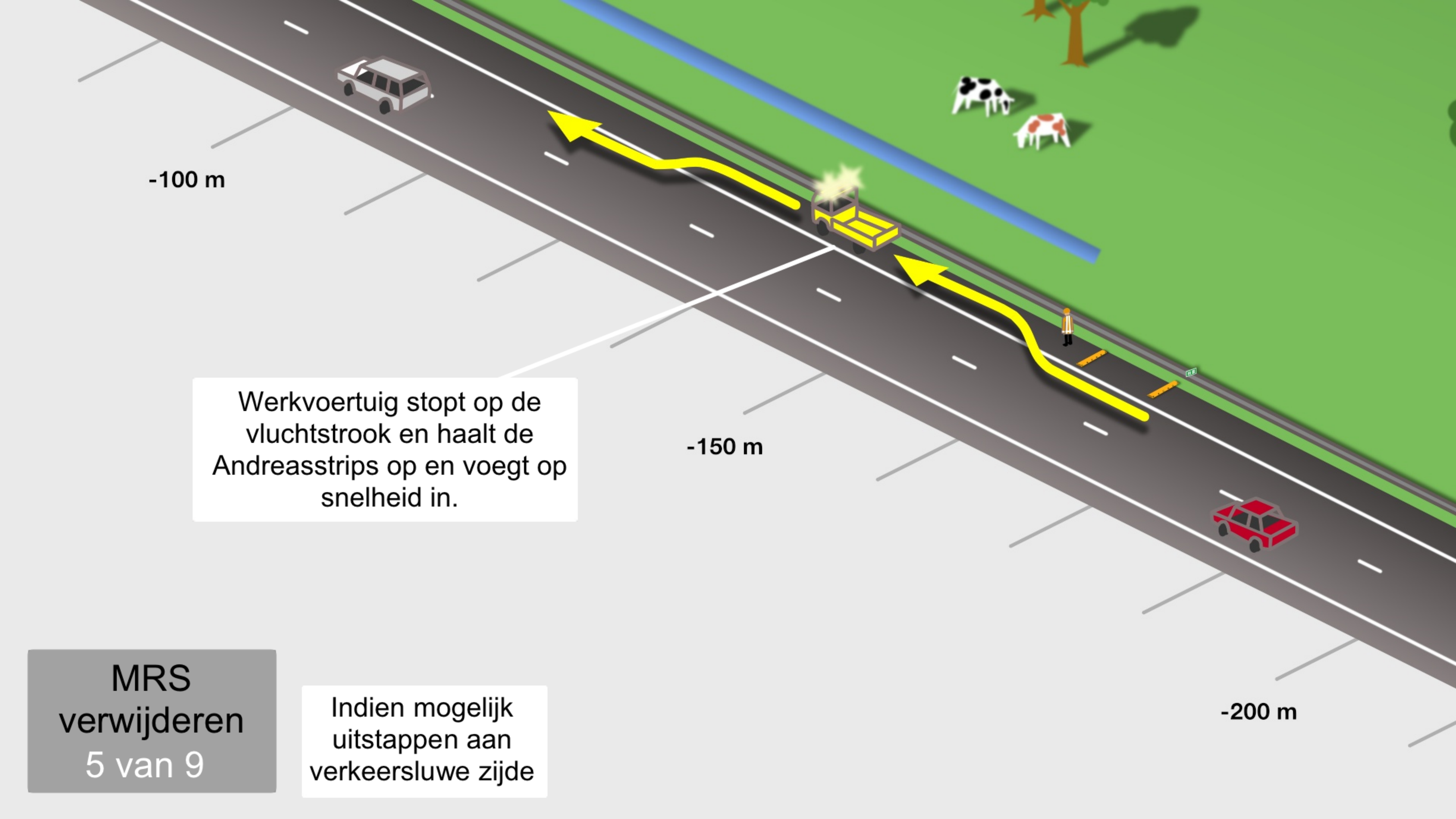

-100 m

Werkvoertuig stopt op de vluchtstrook en haalt de Andreasstrips op en voegt op snelheid in.

-150 m

MRS  
verwijderen  
5 van 9

Indien mogelijk  
uitstappen aan  
verkeersluwe zijde

-200 m

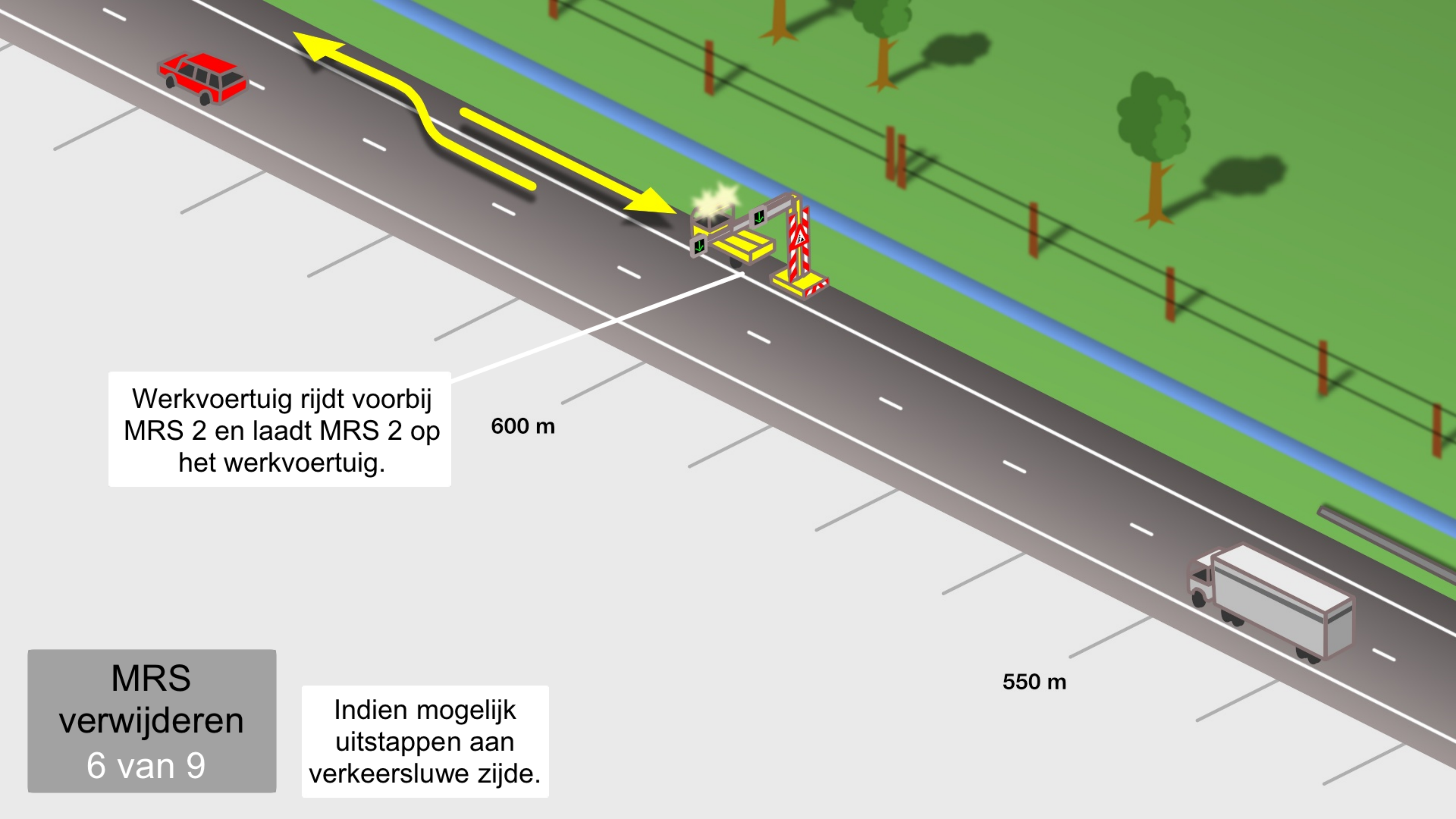

Werkvoertuig rijdt voorbij MRS 2 en laadt MRS 2 op het werkvoertuig.

600 m

MRS  
verwijderen  
6 van 9

Indien mogelijk  
uitstappen aan  
verkeersluwe zijde.

550 m

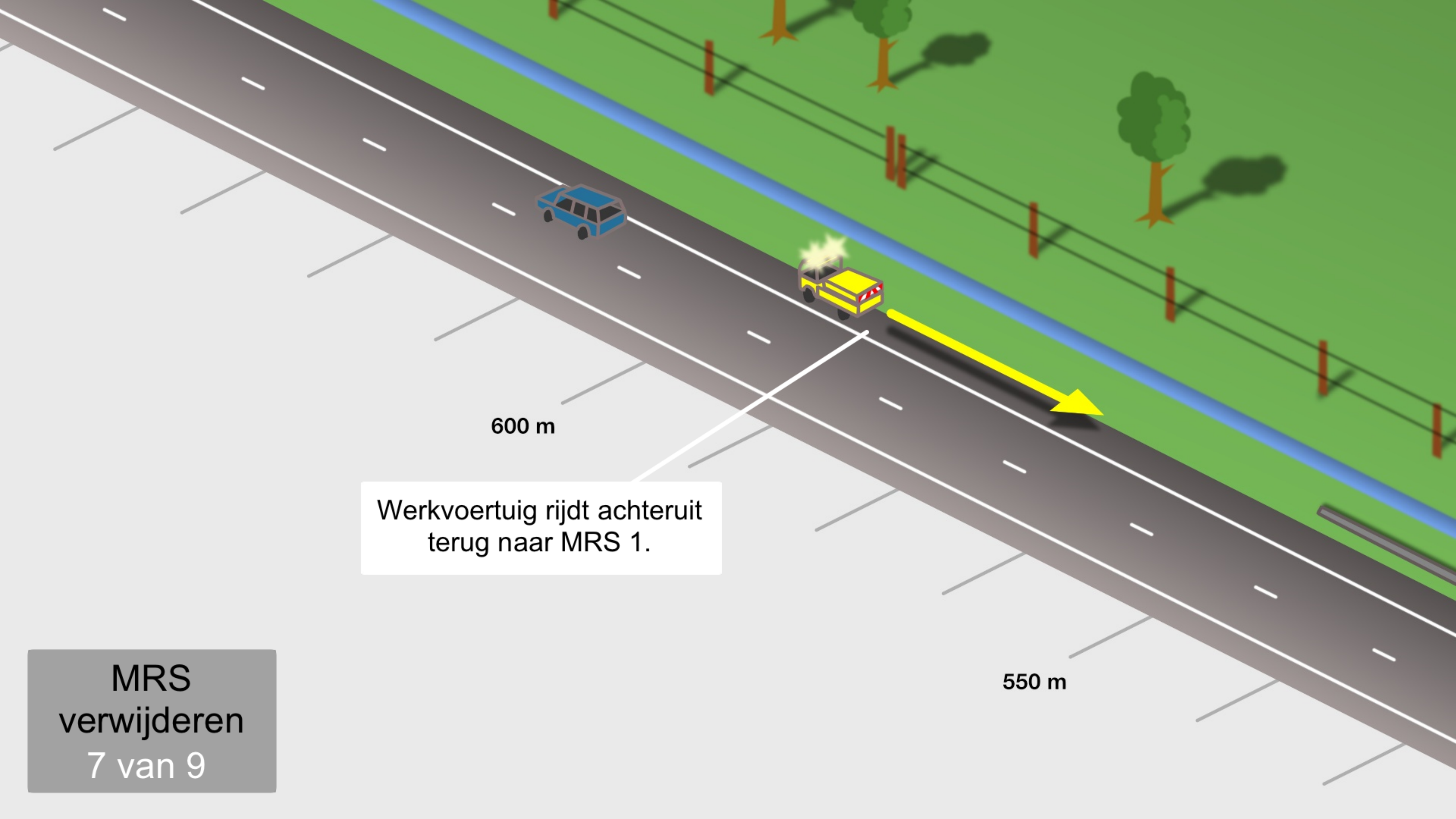

600 m

Werkvoertuig rijdt achteruit terug naar MRS 1.

550 m

MRS  
verwijderen  
7 van 9



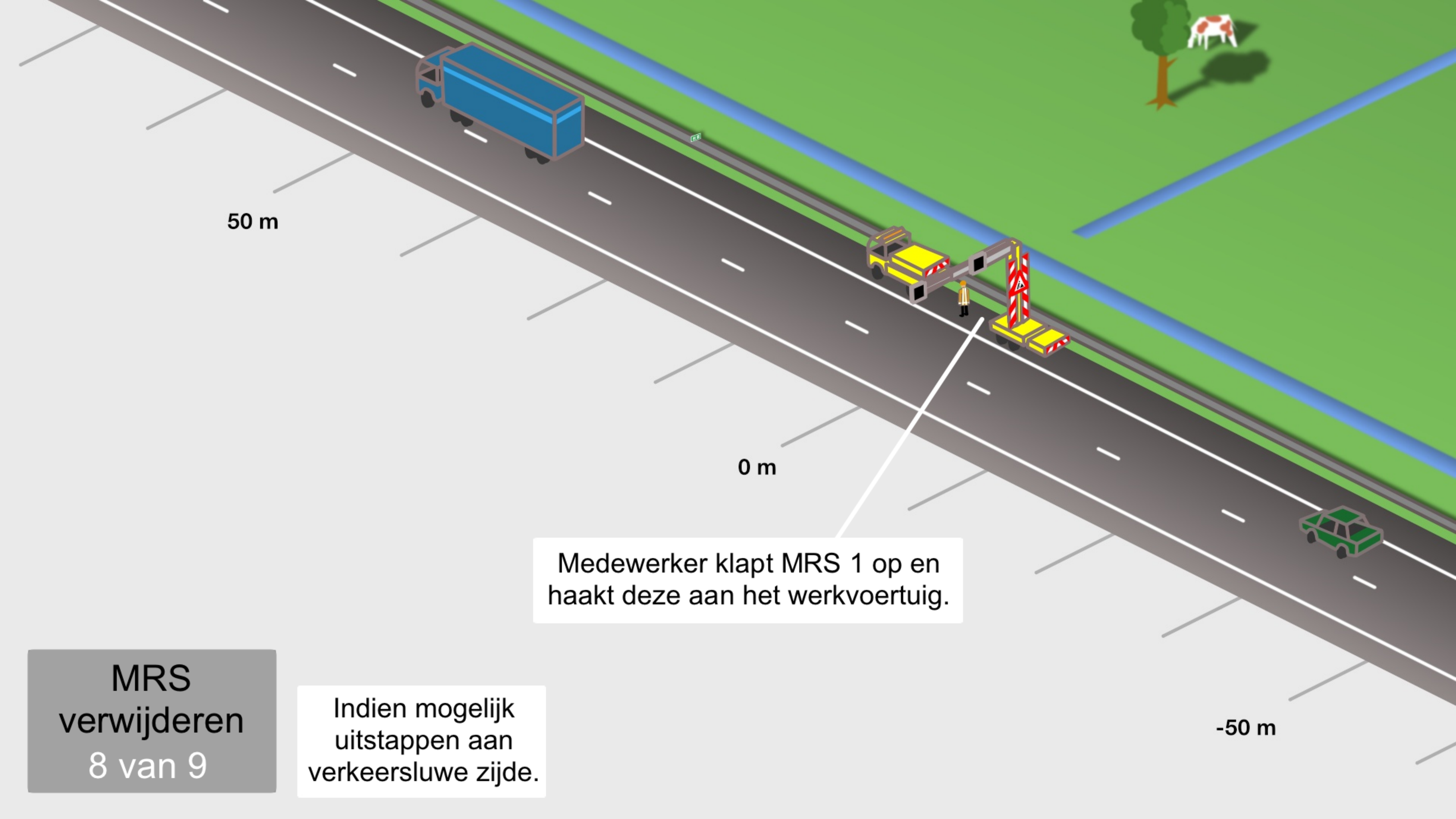

50 m

0 m

-50 m

Medewerker klapt MRS 1 op en haakt deze aan het werkvoertuig.

MRS  
verwijderen  
8 van 9

Indien mogelijk  
uitstappen aan  
verkeersluwe zijde.

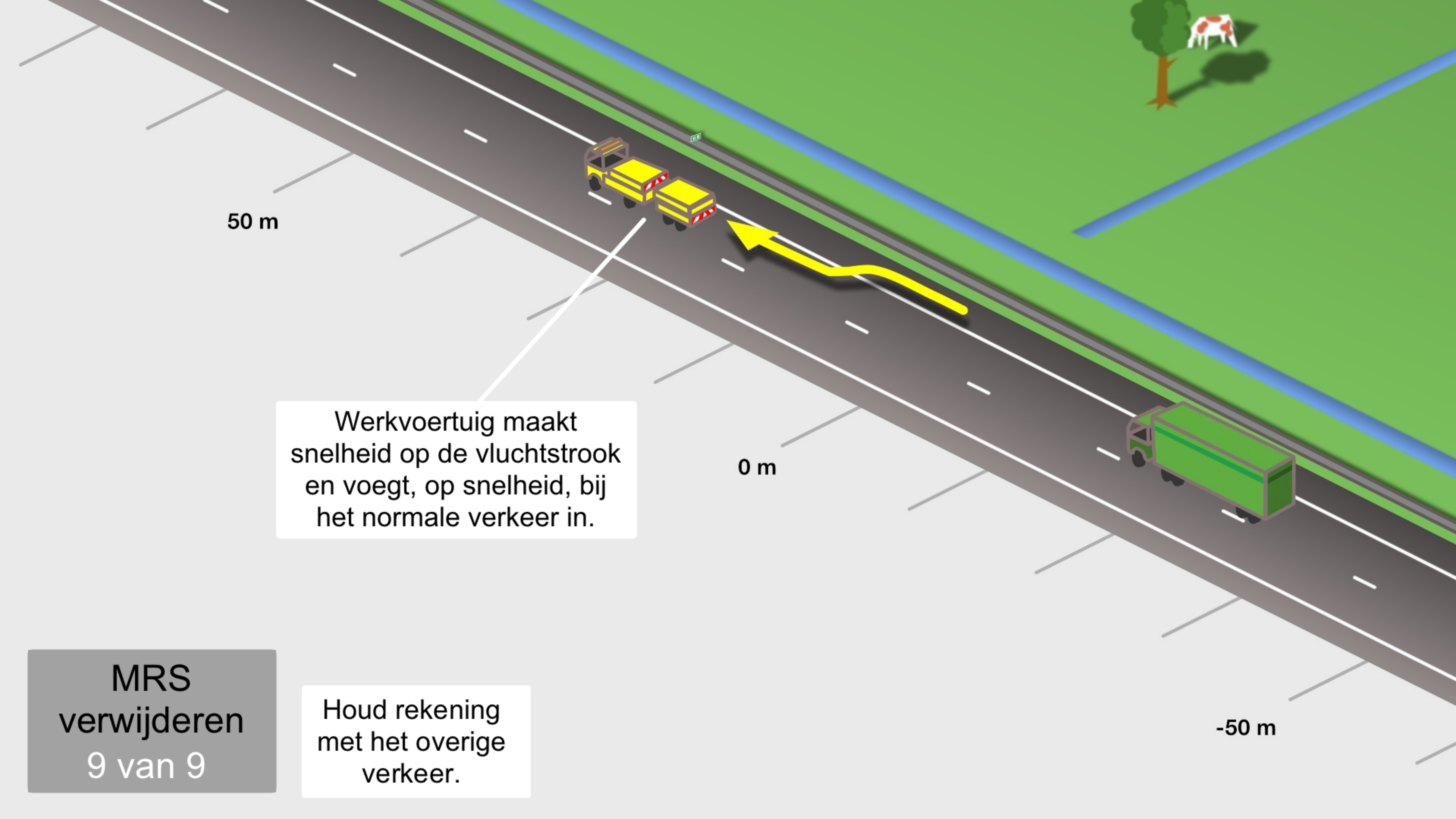

50 m

Werkvoertuig maakt snelheid op de vluchtstrook en voegt, op snelheid, bij het normale verkeer in.

0 m

-50 m

MRS  
verwijderen  
9 van 9

Houd rekening met het overige verkeer.