

**Handleiding Beheerder subsidie Intredebonus bol machinisten SOMA:**

**Inleiding:**

In deze handleiding wordt uitgelegd hoe de subsidie van de Intredebonus bol machinisten SOMA aangevraagd kan worden.

Voordat je als beheerder van het portaal subsidie aanvraagt is het zinvol om de volgende gegevens paraat te hebben:

- APG-nummer van de werknemer;
- kopie van de loonstrook waaruit de uitbetaling van de intredebonus blijkt;
- kopie van het rechtsgeldige diploma waaruit blijkt dat het diploma is behaald op of na 1 januari 2024;
- kopie van de door de werkgever en werknemer ondertekende arbeidsovereenkomst.

**Inloggen subsidieportaal.vollandis.nl**

De subsidie kan aangevraagd worden via het Subsidieportaal van Vollandis. In eerste instantie is de beheerder van het Cursusportaal ook de beheerder van het Subsidieportaal en kan met dezelfde inloggegevens inloggen. Ga hiervoor naar [subsidieportaal.vollandis.nl](https://subsidieportaal.vollandis.nl)

Indien de beheerder van het Subsidieportaal iemand anders moet worden dan kan de beheerder van het Cursusportaal van Vollandis dit doorgeven in het Subsidieportaal door via 'Mijn gegevens' en dan 'Beheerders' een nieuwe beheerder door te geven.



De nieuwe beheerder van het subsidieportaal krijgt na beoordeling van de medewerker Bedrijfsbureau van Vollandis een bericht om in te kunnen loggen.

Heb je nog geen inloggegevens voor het Cursusportaal en dus ook niet van het Subsidieportaal, dan kun je jezelf aanmelden via de website van Vollandis: <https://cursusportaal.vollandis.nl/aanmaken-formulier-prs/nieuwe-organisatie>

**Aanvragen subsidie Intredebonus bol3 machinisten SOMA:**

Het startscherm ziet er als volgt uit:

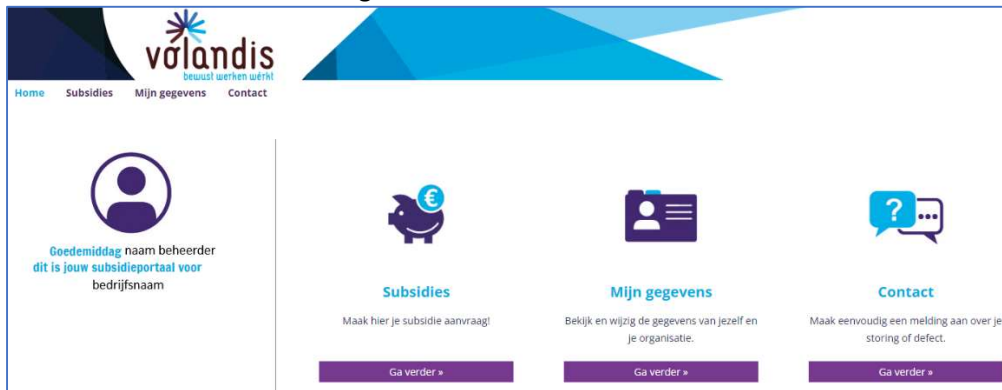

Klik op 'Subsidies' om de verschillende subsidieregelingen te openen. Het volgende scherm wordt geopend:

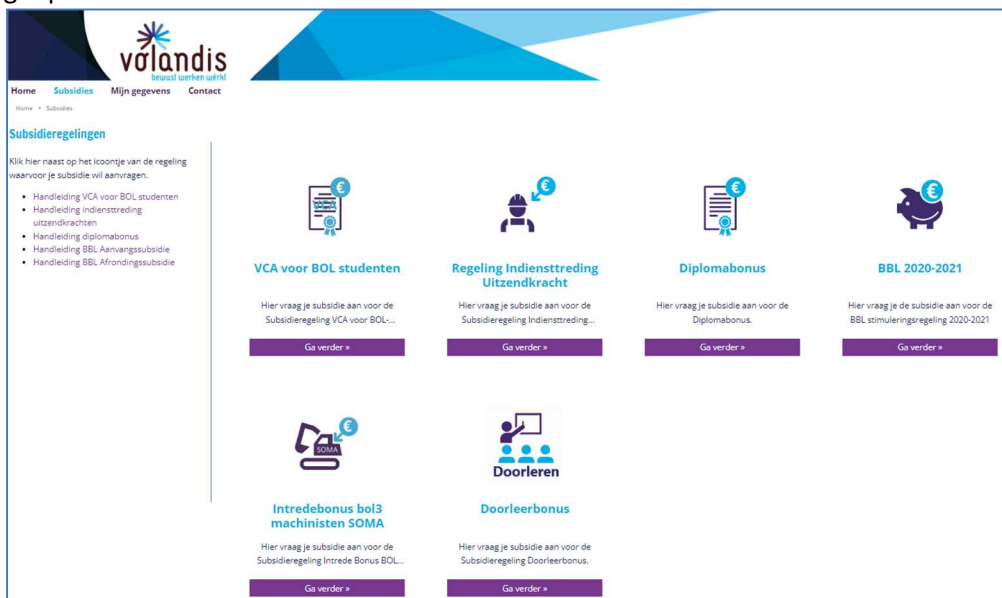

Klik op 'Intredebonus bol3 machinisten SOMA'. Het volgende scherm wordt geopend:

**Intredebonus BOL3 machinist SOMA College**

De intrredebonus is bedoeld om te stimuleren dat studenten na het behalen van het diploma machinist grondverzet bol3 of machinist wegebouw bol3 van SOMA College, in dienst treden bij een werkgever die valt onder de cao Bouw & Infra. Deze gediplomeerde machinisten ontvangen na indiensttreding een eenmalige intrredebonus van hun werkgever ter hoogte van € 2.500 bruto bij een fulltimedienstverband, indien aan de volgende voorwaarden is voldaan:

- in het bezit van het diploma machinist grondverzet bol3 of machinist wegebouw bol3 van SOMA College;
- dit diploma is behaald op of na 1 januari 2024;
- binnen 6 maanden na diplomadatum in dienst getreden bij de werkgever.

De werkgever die deze intrredebonus heeft uitbetaald, kan aanspraak maken op subsidie (€ 2.900, naar rato arbeidsduur) ter dekking van de kosten van de uitbetaling van de intrredebonus.

**Inhoud van de regeling**

1. De hoogte van de subsidie is door cao-partijen vastgesteld en bedraagt € 2.900. Bij een parttime dienstverband geldt een subsidiehoogte naar rato van de arbeidsduur.
2. De subsidie moet zo spoedig mogelijk na indiensttreding worden aangevraagd.
3. Belanghebbende is verantwoordelijk voor het aanvragen van de subsidie, waarbij de bewijslast ten aanzien van de feiten en omstandigheden die recht geven op subsidie rust op belanghebbende.
4. Belanghebbende is verplicht inzage te verlenen in alle documenten en verder alle inlichtingen te verstrekken die nodig zijn voor de uitvoering en controle van wat in dit reglement is bepaald.

**Voorwaarden**

Een belanghebbende heeft recht op subsidie wanneer aan de volgende voorwaarden is voldaan:

1. Belanghebbende heeft aan de werknemer een intrredebonus uitbetaald ter hoogte van € 2.500 bruto bij een fulltime dienstverband (bij een parttime dienstverband geldt een intrredebonus naar rato van de arbeidsduur) omdat deze werknemer op of na 1 januari 2024 een diploma machinist grondverzet bol3 (crebonummer 25099) of machinist wegebouw bol3 (crebonummer 25101) van SOMA College heeft behaald en binnen zes maanden na diplomadatum in dienst is getreden bij belanghebbende.
2. De werknemer heeft niet eerder de intrredebonus ontvangen.

De volledige regeling vind je hier.

**Aanvragen**

Hier vraag je subsidie aan voor de Intredebonus Machinist bol3 SOMA College.

**Overzicht**

Hier zie je de aanvragen terug.

Klik op 'Aanvragen'. Het aanvraagformulier wordt dan geopend:

**Aanvragen subsidie machinist met SOMA Diploma**

Via deze pagina vraag je als beheerder de Intredebonus machinist bol3 aan ter hoogte van € 2.900.

Vul op deze pagina alle gegevens in en stuur de verplichte 3 documenten mee.

De mee te sturen stukken zijn een:

1. kopie van het rechtsgeldige diploma waaruit blijkt dat het diploma is behaald op of na 1 januari 2024;
2. kopie van de loonstrook waaruit de uitbetaling van de intrredebonus blijkt;
3. kopie van de door de werkgever en werknemer ondertekende arbeidsovereenkomst.

Dit doe je onder 'Bijlagen'. Deze knop 'Bestanden kiezen' moet je meerdere keren gebruiken.

Verder dien je akkoord te gaan met de voorwaarden beschreven in het reglement.

**Werknemer**

Voorletters  \*

Voornaam  \*

Tussenvoegsel

Achternaam  \*

Geboortedatum  \*

E-mailadres  \*

APG registratienummer  \*

Ingang Arbeidscontract  \*

Parttime dienstverband %  \*

**Opleiding**

Opleiding  \*

Diplomadatum  \*

Bijlagen

Ik heb de 3 bijlagen toegevoegd

Akkoord met voorwaarden reglement

Pas als alle verplichte velden zijn ingevuld en alle schuifjes zijn opengezet en de 3 verplichte bijlagen zijn toegevoegd, kan je op 'Aanmaken' klikken en zo de subsidie aanvragen.

Indien aan alle voorwaarden is voldaan dan ontvang je na goedkeuren door Vollandis het volgende bericht:



Beste Peter van Veen,

De intredebonus bol3 machinist SOMA van p van Veen is goedgekeurd. De subsidie zal binnen 6 weken door ons worden betaald op het bij ons bekende IBAN-nummer.

Klik op onderstaande link om de status van de subsidieaanvraag te bekijken:

<https://subsidieportaal.vollandis.nl/intredebonus-bol3-machinist-soma?SbId=344364&bcontact=53>

Met vriendelijke groet,

Team Bedrijfsbureau

Indien niet aan alle voorwaarden voor de subsidie wordt voldaan dan ontvang je het volgende emailbericht:

[www.vollandis.nl](http://www.vollandis.nl)



Beste Peter van Veen,

Je hebt een aanvraag voor de intredebonus bol3 machinist SOMA van p van Veen ingediend. Helaas is deze aanvraag afgekeurd.

Klik op onderstaande link om de reden van de afwijzing te bekijken:

<https://subsidieportaal.vollandis.nl/intredebonus-bol3-machinist-soma?SbId=344364&bcontact=53>

Met vriendelijke groet,

Team Bedrijfsbureau

[www.vollandis.nl](http://www.vollandis.nl)

Als je via de link opnieuw inlogt in het subsidieportaal zie je het volgende:

Openstaande acties			
Datum	Onderwerp	Betreft	Status
26-03-2024 09:21	Aanvraag Doorleerbonus subsidie	Doorleerbonus subsidie	Afgekeurd
26-03-2024 09:19	Aanvraag intredebonus bol3 machinist SOMA	Aanvraag intredebonus machinist SOMA	Afgekeurd
08-03-2024 10:59	Aanvraag aanvangssubsidie	Aanvangssubsidie beoordeling	Afgekeurd

Als je hier op klikt dan zie je het volgende:

Home Subsidies Mijn gegevens Contact

Subsidie machinist SOMA

**Toelichting**  
 Indien de subsidie in eerste instantie is afgekeurd, maar je hebt na aanpassingen/toevoegingen wel recht op subsidie, dan kun je de gegevens aanpassen door rechtsboven te klikken op 'Aanpassen'. Na het toevoegen van de juiste stukken en of het aanpassen van de gegevens klik je rechtsonder op 'Aanpassen'.

Vervolgens kun je de aanvraag opnieuw indienen door rechtsboven te klikken op 'Opnieuw indienen'. In het tekstveld geef je aan welke aanpassingen je gedaan hebt en vervolgens klik je rechtsonder op 'Bevestigen'.

Het bedrijfsbureau van Vollandis zal de aanvraag dan opnieuw beoordelen. Heb je alleen een vraag, verstuur dan een bericht. Doe dit alleen met de knop 'Verstuur bericht'. Anders wordt je reactie niet gegeven.

Nummer: 4  
 Inroepdatum: 26-03-2024 09:19  
 Onderwerp: Aanvraag intredebonus bol3 machinist SOMA  
 Bijlagen:

**Reacties**

Bevestiging

Werknemer:  
 Voorletters: #  
 Voornaam: Fier  
 Tussenvoegsel:  
 Achternaam: van Veen  
 Geboortedatum: 01-01-1978  
 E-mailadres: kura@maasport.nl  
 Afdeling: 1123-668789  
 Ingang Arbeidscontract: 01-01-2023  
 Parttime dienstverband %: 85,00  
 Opleiding:  
 Opleiding: Machinist grondverzet BOL3 SOMA  
 Opleiding: 01-01-2024  
 Opleiding:  
 Opleiding:  
 Opleiding:

Acties  
 Opnieuw indienen  
 Verstuur Bericht  
 Aanpassen

Ik heb de 3 bijlagen toegevoegd  
 Akkoord met voorwaarden reglement

Reactie plaatsen

**Aanvraag opnieuw indienen:**

Indien de subsidie in eerste instantie is afgekeurd, maar je hebt na aanpassingen/toevoegingen wel recht op subsidie, dan kun je de gegevens aanpassen door rechtsboven te klikken op 'Aanpassen'. Na het toevoegen van de juiste stukken en of het aanpassen van de gegevens klik je rechtsonder op 'Aanpassen'.

Vervolgens kun je de aanvraag opnieuw indienen door rechtsboven te klikken op 'Opnieuw indienen'. In het tekstveld geef je aan welke aanpassingen je gedaan hebt en vervolgens klik je rechtsonder op 'Bevestigen'.

De medewerker Bedrijfsbureau van Vollandis die de aanvraag in eerste instantie heeft afgekeurd ontvangt de gewijzigde taak opnieuw.

**Aanvraag voldoet inderdaad niet aan de voorwaarden:**

Als je inderdaad niet kan voldoen aan de subsidievoorwaarden dan hoeft je de aanvraag niet opnieuw in te dienen.